

19/03/2024

מערכת מגן פרויקט מרב"ד

אגף טכנולוגיות
דיגיטליות ודאטה 

מחברת: יהל יובנוביץ

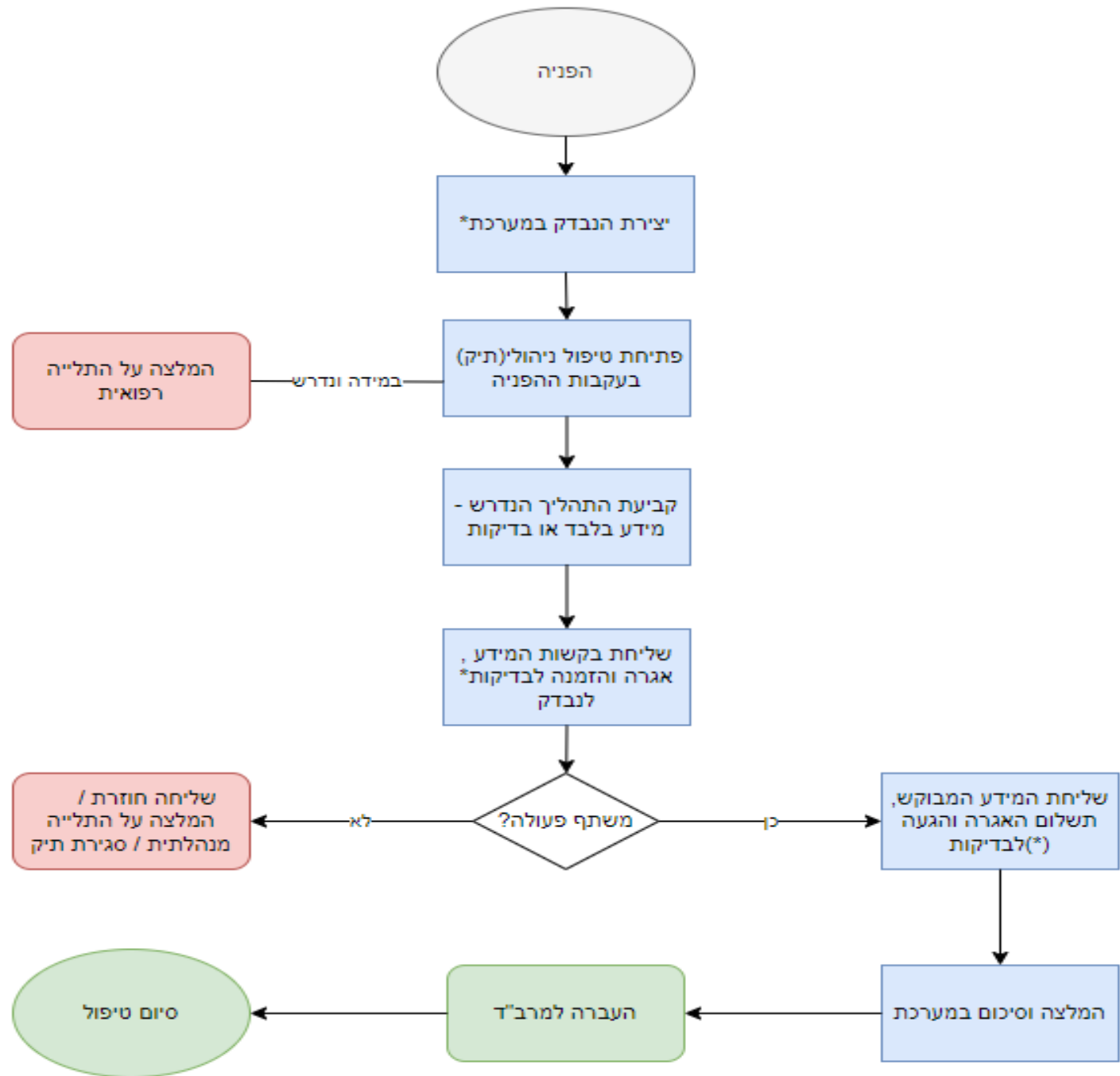

הפניה

מפאת גיל

עברייני
תנועה

תאונת דרכים

נבדקים
המחויבים
בבדיקת
ביקורת

רכב ציבורי
ומשא כבד
(ממשק)

מבקשי
ומחזיקי
רישיון נהיגה
עם בעיות
בריאותיות

דיון מחודש

סמים

אלכוהול

תפריט המערכת

- "פריטים אחרונים" : קיצור דרך למסכים האחרונים שביקרתי בהם במערכת.
- "מוצמדות" : תיק שלא סיימתי לטפל בו וסימנתי אותו במוצמדות לטיפול מאוחר יותר.
- לחיצה על "לוחות מחוונים" או "בית" יציגו את לוח המחונן שקבוע אצלכם כברירת המחדל/כדף הבית
- "הפניות" יוביל אותו למסך רשימת הפניות ממנו ניתן ליצור הפניה חדשה לאזרח במערכת.

מצב תיק	תאריך מצב תיק	הפקה ושליחה לנבדק	גורם מטפל	כותרת אירוע
גל	17:13 05/02/2024	הפקה ושליחה לנבדק	מרב"ד תל אביב	
גל	14:16 18/10/2023	הפקה ושליחה לנבדק	מרב"ד תל אביב	
זור	14:21 12/02/2024	שובץ לבדיקות	מרב"ד תל אביב	
גל	10:50 26/11/2023	הפקה ושליחה לנבדק	מרב"ד תל אביב	
זור	13:33 12/02/2024	הפקה ושליחה לנבדק	מרב"ד תל אביב	
גל	07:39 18/01/2024	הפקה ושליחה לנבדק	מרב"ד תל אביב	
גל	10:41 11/12/2023	הפקה ושליחה לנבדק	מרב"ד תל אביב	
גל	14:44 06/12/2023	בקשות מידע	מרב"ד תל אביב	
אל	16:07 05/02/2024	הפקה ושליחה לנבדק	מרב"ד תל אביב	

יצירת הפניה

צור תצוגה | Excel - ייבא מ- | Excel - יצא ל- | Excel תבניות | הפעל דוח | שלח קישור בדואר א | רענן | מחק | חדש +

חפש בתצוגה זו

פריטים פעילים מסוג 'הפניות'

טיפול ניהולי	בעלים	מקור מפנה	גורם מפנה	סטטוס הפניה	סיבת הפניה ראשית	נוצר ב
---	מרב"ד תל אביב	משרד רישוי	בית שאן	ממתין למיון מנהלי	דיון מחודש	09:03 07/02/2024
---	מרב"ד תל אביב	משרד רישוי	רחובות	נפתחה הפניה	רפואית	08:34 07/02/2024
---	מרב"ד חיפה	משרד רישוי	עפולה	ממתין לטיפול טריאז'	סיבת רישוי	08:18 07/02/2024
---	מרב"ד תל אביב	משרד רישוי	חולון	ממתין למיון מנהלי	עבירת סמים	16:56 06/02/2024
---	מרב"ד תל אביב	משרד רישוי	ירושלים והדרום	ממתין למיון מנהלי	עבירת אלכוהול	15:48 06/02/2024
---	מרב"ד תל אביב	משרד רישוי	ירושלים והדרום	ממתין למיון מנהלי	דיון מחודש	15:41 06/02/2024
---	מרב"ד תל אביב	משרד רישוי	ירושלים והדרום	ממתין למיון מנהלי	עבירת אלכוהול	15:35 06/02/2024
---	מרב"ד תל אביב	משרד רישוי	ירושלים והדרום	ממתין למיון מנהלי	עבירת סמים	15:23 06/02/2024
---	מרב"ד תל אביב	משרד רישוי	באר שבע והנגב	ממתין למיון מנהלי	עבירת סמים	15:21 06/02/2024
---	מרב"ד תל אביב	משרד רישוי	ירושלים והדרום	ממתין למיון מנהלי	שיטת הניקוד	15:17 06/02/2024
---	מרב"ד תל אביב	משרד רישוי	ירושלים והדרום	ממתין למיון מנהלי	עבירת סמים	15:09 06/02/2024
---	מרב"ד תל אביב	משרד רישוי	רמת גן	ממתין למיון מנהלי	תאונת דרכים	15:06 06/02/2024
---	מרב"ד תל אביב	משרד רישוי	פתח תקוה	ממתין למיון מנהלי	שיטת הניקוד	15:03 06/02/2024
---	מרב"ד תל אביב	משרד רישוי	פתח תקוה	ממתין למיון מנהלי	שיטת הניקוד	14:57 06/02/2024
---	מרב"ד תל אביב	ספק משרד התחבורה	פמי פרימיום	ממתין למיון מנהלי	רכב ציבורי	14:55 06/02/2024
---	מרב"ד תל אביב	משרד רישוי	פתח תקוה	ממתין למיון מנהלי	שיטת הניקוד	14:53 06/02/2024
---	מרב"ד חיפה	משרד רישוי	ירושלים והדרום	ממתין לטיפול טריאז'	שיטת הניקוד	14:50 06/02/2024

נבדקים
הפניות
טיפולים ניהולים
משימות

יצירת הפניה

יש להזין מספר זיהוי וללחוץ על הכפתור "אתר נבדק" המופיע בסרגל הכלים העליון.

תלמיד נהיגה

פריט הפניה חדש

הפניה · הפניה

מידע כללי הערות מסמכים ניהול

פרטי הנבדק	סוג זיהוי
תעודת זהות	מספר זיהוי
	נבדק
	שם פרטי
	שם משפחה
	תאריך לידה

ממתין למיון מנהלי
סטטוס הפנייה

יהל יובנוביץ
גורם מטפל

שמירה

שינויים שלא נשמרו

פעיל

מרב"ד

יצירת הפניה

ישנן מספר שדות שחובה למלא :
מקור מפנה, סיבת הפניה ראשית ותאריך קבלת הפניה.

תלמיד נהיגה

מתין למיון מנהלי
סטטוס הפנייה

יהל יובנוביץ
גורם מטפל

פריט הפניה חדש

הפניה · טופס לרישוי

מידע כללי הערות מסמכים ניהול

דחיפות	---
מקור הפניה	---
גורם מפנה	---
אזור משרד רישוי	---
סניף רישוי להמשך טיפול	---
סיבת הפניה ראשית	---
תאריך קבלת הפניה	---
צ"ל	926 לא
טיפול ניהולי	---

פרטי הנבדק	נבדק
סוג זיהוי	תעודת זהות
מספר זיהוי	
שם מלא	
רישיון נהיגה	
תאריך לידה	99
מין	נקבה
טלפון נייד	---
דואר אלקטרוני	---

- בית
- פריטים אחרונים
- מוצמדות
- העבודה שלי
- לוחות מחוונים
- נבדקים
- הפניות
- טיפולים ניהולים
- משימות

סריקת מסמך הפניה

יש לך 2 הודעות. בחר כדי להציג. שמור. שמור וסגור. חדש. סגירת הפניה. מחק. רענן. תהליך. ציורף מסמך. סריקת מסמך. הפקת מסמך. הקצאה. שתף. שלח קישור בדואר אלק...

יש לך 2 הודעות. בחר כדי להציג.

הפניה מס' 1227630

הפניה · טופס לרשי

מידע כללי הערות מסמכים ניהול קשור

1

מסמכים

מסמכים להפנייה

הפעל

קבץ לפי: (ללא קיבוץ)

קישור | אופן ה... | סוג מסמך | שם | ישות רשומ...

1424.pdf | ...סרי... | הפניה | הפניה עבור הפ... | ...reference ✓

2

עמוד 1

הסתרת תצוגה ממוזערת. הגדלה. הקטנה. סיבוב. התאמה לרוחב. מסך מלא. הדפסה

מדינת ישראל

משרד התחבורה והבטיחות בדרכים
מינהל התנועה/אגף הרישוי

אל: המכון הרפואי לבטיחות בדרכים, רח' הארבעה 14, תל-אביב (3)

מאת: משרד הרישוי

הנדון: בדיקה לצורך החזקה / הוצאה / הוספת סוג של רישיון נהיגה

נודה לכם אם תואילו לזמן את הריימ לבדיקה ותמציאו לנו המלצתכם על
כישורתו הרפואית לנהיגה.

לוטה: לטופס רש/ל/18

רישום הרשעות במשטרה

טיפול בהפניות

הפניות מוזנות באופן ידני למערכת, חוץ מהפניות רש"ל (רכב ציבורי וכבד) שנוצרות אוטומטית ע"י ממשק. הפניות הממתינות לטיפול מופיעות במערכת בסטטוס "ממתין למיון מנהלי" ו"ממתין לטיפול טריאז"

רקען הכל

נקה ברירת מחדל

לוח מחוונים - מנהלי

הפניות הממתינות לטיפול טריאז' במכון שלי

חפש בתצוגה זו

בעלים | סטטוס הפניה | מספר זיהוי | נבדק | סיבת הפניה... | תאריך... |

מרב"ד ת	ממתין לטיפול טריאז'		ביקורת	26/10/2008
מרב"ד ת	ממתין לטיפול טריאז'		רכב ציבורי	12/02/2009
מרב"ד ת	ממתין לטיפול טריאז'		רפואית	27/04/2011
מרב"ד ת	ממתין לטיפול טריאז'		רפואית	02/07/2013
מרב"ד ת	ממתין לטיפול טריאז'		עבירת אלכוהול	10/02/2014
מרב"ד ת	ממתין לטיפול טריאז'		רפואית	13/04/2015
מרב"ד ת	ממתין לטיפול טריאז'		רכב ציבורי	03/03/2016
מרב"ד ת	ממתין לטיפול טריאז'		רפואית	22/08/2016
מרב"ד ת	ממתין לטיפול טריאז'		עבירת אלכוהול	22/02/2018

עמוד 1

9 - 1 A-FG-LM-S

מרב"ד

נבדק

כניסה לתיק הנבדק

חיפוש יזום באמצעות
מספר תעודת זהות

← קבע כברירת מחדל רענן הכל

לוח מחוונים - מנהלי

- ☰
- בית 🏠
- פריטים אחרונים 🕒
- מוצמדות ⚙️
- העבודה שלי

⋮ : חפש בתצוגה זו רענן ↻ חדש +

טיפולים ניהוליים המכילים מסמכי איזור אישי שלא שויכו-בבעלות המכון שלי

🔍 חפש בתצוגה זו

רכות אחראית	תאריך מצב תיק	מצב תיק	גורם מטפל	כותרת אירוע
גל ב	17:13 05/02/2024	הפקה ושליחה לנבדק	מרב"ד תל אביב	
גל ב	14:16 18/10/2023	הפקה ושליחה לנבדק	מרב"ד תל אביב	
דוריו	14:21 12/02/2024	שובץ לבדיקות	מרב"ד תל אביב	
גל ב	10:50 26/11/2023	הפקה ושליחה לנבדק	מרב"ד תל אביב	
דוריו	13:33 12/02/2024	הפקה ושליחה לנבדק	מרב"ד תל אביב	
גל ב	07:39 18/01/2024	הפקה ושליחה לנבדק	מרב"ד תל אביב	
גל ב	10:41 11/12/2023	הפקה ושליחה לנבדק	מרב"ד תל אביב	
גל ב	14:44 06/12/2023	בקשות מידע	מרב"ד תל אביב	
אלון	16:07 05/02/2024	הפקה ושליחה לנבדק	מרב"ד תל אביב	

ת ש ר ק צ פ ע ס נ מ ל כ י ט ח ז ו ה ד ג ב א T-Z M-S G-L A-F # הכל

לוחות מחוונים

- נבדקים 👤
- הפניות 🗨️
- טיפולים ניהוליים 🛠️
- משימות 📁

⏴ מרב"ד

מסך נהגים

מסך נהגים מציג אילו דרגות רישיון, היתרים והגבלות הנבדק מחזיק או מבקש. בנוסף, קיים במסך הנהגים מידע נוסף שאנו מקבלים ממערכת התחבורה כמו שלילות זמניות שהיו לנבדק, מתי הונפק רישונו והאם הוא בתוקף.

הרשיון לא בתוקף

13/02/2024

מסך נהגים

קוד דרגת רישיון	דרגה	תאריך הוצאה	תוקף	דרגה מוחזקת	דרגה מבוקשת	ויתור
C1	רכב מנועי מסחרי ורכב עבודה במשקל כולל מותר מעל 3,500 ק"ג	28/08/2007	07/10/2023	כן	כן	לא
A2	אופנוע עד 14.6 כוחות סוס ועד 11 קילוואט	29/11/2007	07/10/2023	כן	כן	לא
A1	אופנוע שהספק מנועו מעל 33 כוחות סוס ומעל 25 קילוואט	29/11/2007	07/10/2023	כן	כן	לא
B	רכב מנועי במשקל כולל מותר עד 3,500 ק"ג, רשאי להסיע עד 8	28/08/2007	07/10/2023	כן	כן	לא

פריטים פעילים מסוג 'דרגות לרישיון'

10:53 13/02/2024

מסך נהגים

כל דרגת רישיון, היתר והגבלה שמסומנים במסך הנהגים כמוחזקים או כמבוקשים, יופיעו בתוך הבדיקה במערכת להתייחסות הרופאים/הבודקים.

מגן
?

סריקת מסמך | הפקת מסמך | תמצית תיק קמיליון | רענון פרטי נבדק | הגדל תמונה | מחק | הקצה | בטל הפעלה | חדש | שמור וסגור | שמור

נבדק · נבדק- תצוגה מאוחדת

אין מידע במערכת | 03/01/2024 | תיק ממוחשב

מבצב תיק | תאריך מצב תיק

פרטים דמוגרפיים | פרטי התקשרות | מסך נהגים | תעודות יושר | הפניות וטיפולים ניהוליים | דואר אלקטרוני | SMS | העברות תיק ערר | מסמכים | בקשות מיוחדות | פניות | ניהול | קשור

	D1	מונית, רכב סיור ואוטובוס זעיר ציבורי במשקל כולל מותר ו	---	לא	כן	לא
	D2	מיניבוס ציבורי עד 5 טון	---	לא	כן	לא

← 1 עמוד | →

זרימה | רענן | פריט היתר חדש

היתרים (נבדק)

מבוקש אחרי ויתור	דרגה מבוקשת	דרגה מוחזקת	היתר
כן	כן	כן	129 - מלגה בכושר נשיאה עד 20 טון

רענן | הוסף פריט הגבלה קיים

הגבלות

קבץ לפי: (ללא קיבוץ)

קוד סוג היתר או הגבלה (הגבלה)

תיאור סוג היתר או הגבלה (הגבלה)	הגבלה קיימת	האם הנבדק ביקש לבטל הגבלה	ויתור
חייב להרכיב משקפיים או עדשות מגע	כן	לא	לא

← 1 עמוד | →

שמיר
11:45
03/01/2024
נוצר ב:
סיבת המצב: חדש
פעיל
מרב"ד

פרטי נבדק

כל הפרטים המופיעים במסך הנבדק מתקבלים מהממשק עם הרישוי כאשר מקימים לראשונה את האזרח במערכת (מקימים עבורו הפניה ראשונה מאז ומעולם).

טרם פתיחת הטיפול הניהולי יש לבצע 'רענון פרטי נבדק', כפתור זה בעצם שואב את המידע הכי מעודכן על הנבדק מהממשק מול הרישוי ובמידה והנבדק שינה כתובת או אינו מחזיק בהגבלה מסוימת יותר הדבר יתעדכן במערכת.

הרשיון לא בתוקף

אין מידע במערכת | 13/02/2024 | תיק ממוחשב | תאריך מצב תיק | מצב תיק

פרטים דמוגרפיים

שם נבדק	סוג זיהוי	מספר זיהוי	תאריך לידה	גיל	מין
שם האב	תעודת זהות	שנות לימוד	הערות	39.04	זכר

כתובות

כתובות בנבדק

קבץ לפי: (ללא קיבוץ)

כתובת ראשית	האם לשלוח דואר לכתובת זו	רחוב	בית	דירה	כניסה	מיקוד	תא דואר	ישוב	כתובת מהרישוי
קן	קן	חולון	קן	קן	קן	קן	קן	קן	קן

פתיחת תיק טיפול ניהולי

פתיחת תיק

תיק = טיפול ניהולי

התקבלה הפניה שבגינה יש צורך לפתוח תיק (טיפול ניהולי) במערכת. בתוך הטיפול נתעד את המידע הרפואי שאנו מבקשים מהנבדק, את הבדיקות שעליו לעבור, נפיק את המסמכים הרלוונטים וכל התהליך יתועד.

הרשיון לא בתוקף

מגן

בית
פריטים אחרונים
מוצמדות
העבודה שלי
לוחות מחוונים

נבדקים
הפניות
טיפולים ניהוליים
משימות

מגן

שומר שמור וסגור בטל הפעלה הגדל תמונה רענון פרטי נבדק תמצית תיק קמיליון הפקת מסמך סריקת מסמך צירוף מסמך תמצית תיק מגן רענון תהליך

אין מידע במערכת 13/02/2024 תיק ממוחשב תאריך מצב תיק מצב תיק

פריטים דמוגרפיים פרטי התקשרות מסך נהגים תעודות יושר **פניות וטיפולים ניהוליים** דואר אלקטרוני SMS העברות תיק ערר מסמכים בקשות מיוחדות פניות ניהול קשור

רשימת הפניות פריטים פעילים מסוג 'הפניות'

נוצר ב:	סיבת הפניה ראשית	סטטוס הפניה	נבדק	גורם מפנה	מקור מפנה	בעלים	טיפול ניהולי
10:53 13/02/2024	עבירת סמים	ממתין למיון מנהלי		חולון	משרד רישוי	מרב"ד תל אביב	---

טיפולים ניהוליים

טיפול ניהולי נוכחי

פריט טיפול ניהולי חדש

נבדק	מספר זיהוי (נבדק)	גורם מטפל	מצב	תאריך יצירת טיפול	מצב תיק	תאריך מצב תיק

אין נתונים זמינים.

שמירה 10:53 13/02/2024 נוצר ב: סיבת המצב: חדש פעיל

מרב"ד

פתיחת תיק

כאשר פותחים טיפול ניהולי חדש יש להזין מה האבחנה שבגינה התיק נפתח ולבצע שמירה.

פריט טיפול ניהולי חדש

סרגל תהליך טיפול ניהולי
פעיל במשך פחות מדקה

פריט נבדק והפנייה

בקשות מידע | בדיקות קליניות | תשלום אגרות | התליות | משימות | דואר אלקטרוני | מסמכים | המלצות לרישוי | טיעון טענות | מבחני נהיגה במשרד הרישוי | ניהול | היסטוריה

הפניות

- הפניה ראשונה
- סיבת הפנייה ראשית
- אבחנה**
- אבחנה נוספת
- קטגוריית תיק
- רכות אחראית

חפש רשומות אבחנה

סוגי תיק

- ירידה קוגניטיבית 25
- מחלת פרקינסון 21
- מטבולי/ממאירות 32
- ניורולוגי - ALS

שנה תצוגה

פריט נבדק

סוג זיהוי

מספר זיהוי

שם מלא

רישיון נהיגה

תאריך לידה

מין

זכר

טלפון נייד

דואר אלקטרוני

מיוצע ע"י עורך דין

מרב"ד

פניול

נוצר ב:

מצב: פעיל

טיפול ניהולי מס':

שינויים שלא נשמרו

שמירה

טיפול ניהולי

המערכת מבצעת קישור בין הטיפול הניהולי שנפתח לבין ההפניה הממתינה לטיפול. ההפניה קושרה לטיפול הניהולי והסטטוס שלה השתנה באופן אוטומטי ל'נפתח טיפול ניהולי'.

מגן

ניתן להקצות טיפול ניהולי דרך כפתור הקצאה בלבד

מרב"ד תל אביב | מרב"ד תל אביב | ממתין לשיבוץ | מחצית תיק

5. ערר | 4. התליה | 4. סיכום | 3. בדיקות | 2. מועבר לעיון לאחר קבלת מידע | 1. בקשות מידע | 0. הפנייה (46 דקות)

סרגל תהליך טיפול ניהולי פעיל במשך 46 דקות

פרטי נבדק והפנייה

בקשות מידע | בדיקות קליניות | תשלום אגרות | התליות | משימות | דואר אלקטרוני | מסמכים | המלצות לרישוי | טיעון טענות | מבחני נהיגה במשרד הרישוי | ניהול היסטוריה | קשור

הפניות

פריט הפניה חדש

נוצר ב: ↓ | סיבת הפניה ר... | סטטוס הפנייה | נבדק | גורם מפנה | מקור מפנה | בעלים | טיפול ניהולי

06/02/2024 ...	עבירת סמים	נפתח טיפול ניהולי	רמת גן	משרד רישוי	מרב"ד תל אביב
----------------	------------	-------------------	--------	------------	---------------

הפניה ראשונה | הפניה מס' 1226850

סיבת הפנייה ראשית | עבירת סמים

אבחנה | סמים

אבחנה נוספת | ---

קטגוריית תיק | טיפול ניהולי

רכות אחראית | דור

מקור עדכון רכות | מערכת אחראית

פרטי נבדק

נבדק

תעודת זהות	סוג זיהוי
	מספר זיהוי
	שם מלא
	רישיון נהיגה
	תאריך לידה
זכר	מין
---	טלפון נייד
---	דואר אלקטרוני
	מיוצג ע"י עורך דין

מרב"ד

מרב"ד תל אביב | מרב"ד תל אביב | ממתין לשיבוץ | מחצית תיק

טיפול ניהולי מס': 2 | מוצב: פעיל | 13:32 | 13/02/2024 | נוצר ב: פעיל

ישנם שני סוגי התליות : רפואית ומנהלתית.
אם נדרשת התליה רפואית, לרוב מבצעים ישר עם פתיחת הטיפול הניהולי.
התליה מנהלתית מבצעים כאשר הנבדק אינו משתף פעולה – לא שולח את המידע או לא מתייצב לבדיקות.

תאריך התליה מתמלא אוטומטי לתאריך הנוכחי. יש למלא סוג התלייה, סיבת התלייה וללחוץ 'שמור'.

מגן

שמור | שמור וסגור | חדש | זרימה

נפתחה התליה במרבד | סיבת המצב | טסט-שרה | טסט-שרה

טסט-שרה נבדק | טסט-שרה טיפול ניהולי

פריט התליית רשיון חדש

כללי | פרטי התליה | מסמכים | ניהול

פרטי נבדק

סוג זיהוי	תעודת זהות
מספר זיהוי	
שם מלא	טסט-שרה
רישיון נהיגה	
תאריך לידה	
מין	נקבה
טלפון נייד	
דואר אלקטרוני	---

פרטי התלייה

רפואית * | סוג התלייה

חפש רשומות סיבת התלייה * | סיבות התלייה

- אי שליחת מידע וגם אי הופעה 2
- איבוד הכרה 11
- בעיות רפואיות 5
- דום נשימה
- דום נשימה

פרט סיבת התלייה חדש + | שנה תצוגה

בית | פריטים אחרונים | מוצמדות | העבודה שלי | לוחות מחוונים | נבדקים | הפניות | טיפולים ניהולים | משימות

שמירה | שינויים שלא נשמרו | פעיל | מרב"ד

בקשות מידע

סטטוס בקשות המידע מציג האם המידע נשלח, טרם התקבל לאחר תאריך יעד או התקבל.

ניתן להקצות טיפול ניהולי דרך כפתור הקצאה בלבד

סרגל תהליך טיפול ניהולי פעיל במשך 27 שעות

פרטי נבדק והפנייה **בקשות מידע** בדיקות קליניות תשלום אגרות התליות משימות דואר אלקטרוני מסמכים המלצות לרישוי טיעון טענות מבחני נהיגה במשרד הרישוי ניהול היסטוריה קשור

הנחיית טריאז - במידה ולא יתקבל המידע

מצב בקשות מידע	תאריך להגשת ב. מידע
מצב	פעיל

בקשת מידע לבחירה לנבדק וינברג שרה רחל

סוג הבקשה	סטטוס	תאריך שליחת בקשה	אופן שליחת בק...	אופן שליחת תזכר...	תאריך קבלת המידע	תאריך בקשת טריאז	מבקש המידע	תאריך יעד	תאריך שליחת תזכר
בריאות הנפש	נשלח	13/02/2024	דואר רשום	---	---	13/02/2024	qflow.test3 רכות	22/02/2024	---
הפנייה לבדיקות סמ...	נשלח	13/02/2024	דואר רשום	---	---	13/02/2024	qflow.test3 רכות	28/03/2024	---
מידע נירולוגי כללי	נשלח	13/02/2024	דואר רשום	---	---	13/02/2024	qflow.test3 רכות	28/03/2024	---
מידע רפואי ממוחש...	נשלח	13/02/2024	דואר רשום	---	---	13/02/2024	qflow.test3 רכות	28/03/2024	---

158 טיפול ניהולי מס': מצב: פעיל 11:25 12/02/2024 נוצר ב: פעיל

לאחר בחירת הבדיקות הנדרשות בתיק יש לשבץ בהם בודק. השלב הבא הוא להוציא זימון לבדיקה הכולל את האגרה הנדרשת לתשלום.

ניתן להקצות טיפול ניהולי דרך כפתור הקצאה בלבד

מרב"ד תל אביב | מרב"ד תל אביב | --- | **ממתין לשיבוץ** | --- | מחצית תיק

5. ערר | 4. התליה | 4. סיכום | 3. בדיקות | 2. מועבר לעיון לאחר קבלת מידע | 1. בקשות מידע | 0. הפנייה (27 שעות)

סרגל תהליך טיפול ניהולי פעיל במשך 27 שעות

פרטי נבדק והפנייה בקשות מידע **בדיקות קליניות** תשלום אגרות התליות משימות דואר אלקטרוני מסמכים המלצות לרישוי טיעון טענות מבחני נהיגה במשרד הרישוי ניהול היסטורייה קשור

אין נתונים זמינים.

בדיקה במכון	תאריך בדיקות	התראה בהזמנה
<input type="checkbox"/>	---	---

בדיקה קלינית לבחירה לנבדק וינברג שרה רחל

Excel תבניות דוח הפעל דוח זרימה רענן

קבץ לפי: (ללא קיבוץ)

קוד בדיקה	תאריך בקשה	מבקש הבדיקה	סטטוס	בדיקה בעיון/בנוכחות	בודק	האם הופיע	תאריך זימון	שעת זימון	תאריך שליחת זימון	תאריך העברה ל...	תאריך העברה נו...	תאריך דוח
כללית	13/02/2024	qflow.test3 רכ...	חדש	בנוכחות הנבדק	---	---	---	---	---	---	---	---
מבחנים פ1	13/02/2024	qflow.test3 רכ...	חדש	בנוכחות הנבדק	---	---	---	---	---	---	---	---

טיפולי ניהולי מס': 158 מצבו פעיל 11:25 12/02/2024 נוצר בו פעיל

תחת לשונית 'תשלום אגרות' ניתן ליצור את האגרה הנדרשת. יש להוסיף את האגרה הנדרשת על מנת שסכום האגרה הנדרש לתשלום יצא במכתב הזימון לבדיקה.

יש לך 2 הודעות. בחר כדי להציג.

מרב"ד תל אביב | ביה"ח שיבא - תל השומר | עיון לאחר קבלת מידע | גורם מטפל | דחיפות | מצב תיק

התליה .4 | סיכום .4 | בדיקות .3 | מועבר לעיון לאחר קבלת מידע .2 | בקשות מידע .1 | הפנייה .0

סרגל תהליך טיפול ניהולי
פעיל במשך 6 שעות

פרטי נבדק והפנייה | בקשות מידע | בדיקות קליניות | **תשלום אגרות** | התליות | משימות | דואר אלקטרוני | מסמכים | המלצות לרישוי | טיעון טענות | מבחני נהיגה במשרד הרישוי | ניהול

אגרה לתשלום | יתרה לתשלום | תקרת אגרה לתשלום

אגרות בטיפול ניהולי

סוג תנועת תשלום | קוד אגרה | סכום אגרה (קוד אגרה) | סכום ששולם | מספר שובר אגרה | הערות | השתנה על-ידי | זרימה | רענן

אין נתונים זמינים.

החזרי תשלום בטיפול ניהולי

קוד אגרה | סכום החזר | תאריך החזר | הערות | החזר לגבי תשלום | השתנה ב: | השתנה על-ידי | נוצר ב: ↓

מרב"ד | 15/02/2024 | 09:56 | מצב: פעיל

מזינים קוד אגרה והמערכת מזהה את סכום האגרה הנדרש.

מגן

זרימה חדש שמור שמור וסגור

פריט אגרה לטיפול ניהולי חדש

מידע כללי ניהול

טיפול ניהולי	* רשמי - שרה
סוג תנועת תשלום	חיוב
קוד אגרה	* 114 - בעד בדיקה רפואית של מבקש רישיון נהיגה או בעל רישיון נהיגה (2023)
סכום אגרה	683.00
סכום אגרה במילים	שש מאות שמונים ושלושה שקלים בלבד

מגן

- בית
- פריטים אחרונים
- מוצמדות
- העבודה שלי
- לוחות מחוונים
- נבדקים
- הפניות
- טיפולים ניהולים
- משימות

מגן

זרימה חדש שמור שמור וסגור

פריט אגרה לטיפול ניהולי חדש

מידע כללי ניהול

טיפול ניהולי	* רשמי
סוג תנועת תשלום	חיוב
קוד אגרה	114

קודי אגרה

- 114 - בעד בדיקה רפואית של מבקש רישיון נהיגה או בעל רישיון נהיגה (2022)
- 114 - בעד בדיקה רפואית של מבקש רישיון נהיגה או בעל רישיון נהיגה (2023)

פריט קוד אגרה חדש + שנה תצוגה

מגן

- בית
- פריטים אחרונים
- מוצמדות
- העבודה שלי
- לוחות מחוונים
- נבדקים
- הפניות
- טיפולים ניהולים
- משימות

המערכת מוודאה שהבודק לא פספס להתייחס לשום דרגה/היתר/הגבלה, ומתריעה בפניו במידה ושכח להתייחס כאשר הוא מנסה לסיים את הבדיקה.

סיכום תיק

כאשר כל הבדיקות תחת הטיפול הניהולי הסתיימו, מצב התיק בטיפול הניהולי משתנה אוטומטית ל"מחכה לסיכום", ונוצרת החלטה סופית המשקללת את המלצת הרופאים בבדיקות.

The main area features a horizontal timeline with stages: '0. הפנייה (8 חודשים)', '1. בקשות מידע', '2. מועבר לעיון לאחר קבלת...', '3. בדיקות', '4. סיכום', and '4. התליה'. The '3. בדיקות' stage is highlighted with a green box and a blue circle containing the number '2'. Below the timeline, a breadcrumb trail reads: 'פרטי נבדק והפנייה > בקשות מידע > בדיקות קליניות > תשלום אגרות התליות > משימות > דואר אלקטרוני > מסמכים > המלצות לרישוי > טיעון טענות > מבחני נהיגה במשרד הרישוי > ...'.

The 'בדיקות קליניות' section is expanded, showing a table of checkups. The table has columns for 'קוד בדיקה', 'תאריך בקשה', 'מבקש הבדיקה', 'סטטוס', 'בדיקה בעיון/בנוכחות', 'בודק', 'האם הופיע', 'תאריך זימון', 'שעת זימון', and 'תאריך שליחת זי'. The first two rows are highlighted with a green box and a blue circle containing the number '1'. The data in these rows is as follows:

קוד בדיקה	תאריך בקשה	מבקש הבדיקה	סטטוס	בדיקה בעיון/בנוכחות	בודק	האם הופיע	תאריך זימון	שעת זימון	תאריך שליחת זי
כללי עיון	28/05/2023	[Redacted]	הסתיים	בדיקה בעיון	[Redacted]	---	---	---	---
רופא עיניים	28/05/2023	[Redacted]	הסתיים	בדיקה בעיון	[Redacted]	---	---	---	---

At the bottom of the interface, there is a status bar showing 'מציב: פעיל', '13:45', '28/05/2023', and 'נוצר ב: פעיל'.

החלטה סופית

ההחלטה הסופית נוצרת בעקבות סיום כל הבדיקות תחת הטיפול הניהולי ונמצאת בלשונית 'המלצות לרישוי'.

ניתן להקצות טיפול ניהולי דרך כפתור הקצאה בלבד

מרב"ד תל אביב | מרב"ד תל אביב | מחכה לסיכום

סרגל תהליך טיפול ניהולי
פעיל במשך 8 חודשים

0. הפנייה (8 חודשים) | 1. בקשות מידע | 2. מועבר לעיון לאחר קבלת... | 3. בדיקות | 4. סיכום | 4. התליה

פרטי נבדק והפנייה | בקשות מידע | בדיקות קליניות | תשלום אגרות | התליות | משימות | דואר אלקטרוני | מסמכים | **המלצות לרישוי** | טיעון טענות | מבחני נהיגה במשרד הרישוי

החלטות

זרימה	רענן	פריט החלטה סופית חדש
מצב נהיגה במשרד הרישוי	טיפול ניהולי	מאשר ההחלטה
---	---	---
23:47 22/12/2023	---	---
החלטה סופית לטיפול ניהולי	החלטה סופית לטיפול ניהולי	תאריך ההחלטה

ההחלטה הסופית משקללת את כל המלצות הבודקים שניתנו בבדיקות.

מגן

הפעל דוח | זרימה | שלח קישור בדואר אלק... | שתף | הקצה | תהליך | רענן | מחק | בטל הפעלה | חדש | שמור וסגור | שמור |

ממתין לסיכום סופי | סטטוס סיכום | תאריך החלטה | נבדק | טיפול ניהולי

החלטה סופית לטיפול ניהולי | החלטה סופית - ממשק מאוחד

מידע כללי | דרגות רישיון והיתרים להחלטה | סיבות סירוב | הגבלות | ביקורת | מבחן נהיגה | הערות | אישור החלטה | מסמכים | ניהול קשור

דרגות לרשיון

פריט דרגה לרשיון חדש | הוסף פריט דרגה לרשיון... |

קו...	דרגה	תאריך הוצ...	תוקף	דרגה מוחזקת	דרגה מבוקש...	ויתור	חוות ד...	מועד לדיון מחודש	הערות לדיון מחודש	נדרש מנ
B	רכב מנועי במשקל כולל מותר עד 3,500 ק"ג, רשאי	01/01/2000	---	קן	קן	לא	מומלץ	---	---	---

היתרים

פריט היתר חדש | הוסף פריט היתר קיים |

שם	קוד סוג היתר או הגבלה (היתר)	המלצה	דרגה מוחזקת	דרגה מבוקשת	ויתור
----	------------------------------	-------	-------------	-------------	-------

אין נתונים זמינים.

שמירה | 23:47 | 22/12/2023 | נוצר ב: | מצב: פעיל | פעיל | מרב"ד

ניהול שוטף

הודעות SMS אוטומטיות

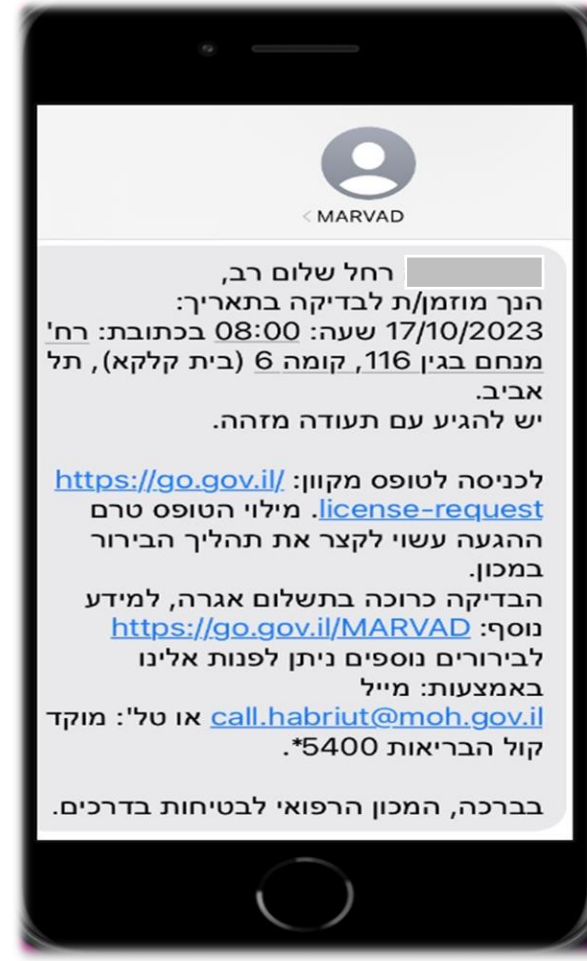
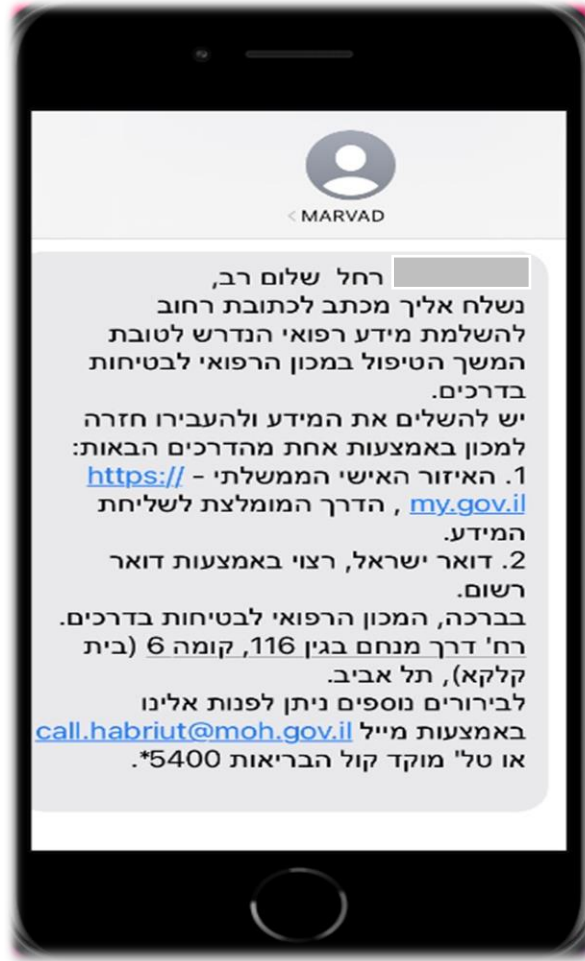

הודעות SMS אוטומטיות

הודעת SMS שיוצאת לנבדק באופן אוטומטי כאשר מסמנים במערכת תאריך שליחת המידע בבקשות המידע:

שרה כהן שלום רב,
נשלח אליך מכתב לכתובת #?%\$#?#%\$#? הרצליה להשלמת מידע רפואי הנדרש לטובת המשך הטיפול במכון הרפואי לבטיחות בדרכים.
יש להשלים את המידע ולהעבירו חזרה למכון באמצעות אחת מהדרכים הבאות:
1. האיזור האישי הממשלתי - , <https://my.gov.il> הדרך המומלצת לשליחת המידע.
2. דואר ישראל, רצוי באמצעות דואר רשום.
בברכה, המכון הרפואי לבטיחות בדרכים.
רח' מנחם בגין 116, קומה 6 (בית קלקא), תל אביב.
לברורים נוספים ניתן לפנות אלינו באמצעות מייל call.habriut@moh.gov.il או טל' מוקד קול הבריאות 5400*.

הודעת SMS שיוצאת לנבדק באופן אוטומטי כאשר מסמנים במערכת תאריך קבלת המידע בבקשות המידע:

שרה כהן שלום רב,
בקשות המידע/המסמכים ששלחת התקבלו במכון.
בברכה, המכון הרפואי לבטיחות בדרכים.
רח' מנחם בגין 116, קומה 6 (בית קלקא), תל אביב.
לברורים נוספים ניתן לפנות אלינו באמצעות מייל call.habriut@moh.gov.il או טל' מוקד קול הבריאות 5400*.

הודעות SMS אוטומטיות

הודעת SMS שיוצאת לנבדק באופן אוטומטי כאשר מסמנים במערכת תאריך בדיקות :

שרה כהן שלום רב,

הנך מוזמן/ת לבדיקה בתאריך: 27/02/2024 שעה: 08:00 בכתובת: רח' מנחם בגין 116, קומה 6 (בית קלקא), תל אביב.
יש להגיע עם תעודה מזהה.

לכניסה לטופס מקוון: <https://go.gov.il/license-request>. מילוי הטופס טרם ההגעה עשוי לקצר את תהליך הבירור במכון.
הבדיקה כרוכה בתשלום אגרה, למידע נוסף: <https://go.gov.il/MARVAD>
לבירורים נוספים ניתן לפנות אלינו באמצעות: מייל call.habriut@moh.gov.il או טל': מוקד קול הבריאות *5400.

בברכה, המכון הרפואי לבטיחות בדרכים

הודעות SMS אוטומטיות

כאשר הרישוי יוצר את ההפניה ומקצה אותה ליחידה מטפלת כלשהי, נשלחת הודעת SMS :

שרה כהן שלום רב,
התקבלה הפנייה ממשרד הרישוי והועברה לטיפול במכון הרפואי לבטיחות בדרכים, לבדיקת כשירותך הרפואית לנהיגה.
לבירורים נוספים ולקביעת תור לקבלת קהל ניתן לפנות למוקד קול הבריאות בטלפון – *5400 או call.habriut@moh.gov.il.
השירות בזמן קבלת הקהל במכון ינתן לבעלי תורים מוזמנים בלבד.
בברכה, משרד הבריאות.

כאשר מסכמים את התיק והתקבלה החלטה סופית:

שרה כהן שלום רב,
הטיפול במכון הרפואי לבטיחות בדרכים הסתיים.
המלצת המכון נשלחה לאגף הרישוי במשרד התחבורה, העברת התשובה הסופית אליך הינה בסמכות רשות הרישוי.
לקבלת התשובה ניתן לפנות למשרד
הרישוי הקרוב לביתך: . https://www.gov.il/he/departments/Units/licensing_department
בברכה, המכון הרפואי לבטיחות
בדרכים, משרד הבריאות.

הודעות SMS יזומות

יש אפשרות לשלוח לנבדק הודעת SMS יזומה מתוך המערכת.

יש לך 2 הודעות. בחר כדי להציג.

הפקה ושליחה לנבדק | 14/02/2024 | תיק ממוחשב

פריטים דמוגרפיים | פרטי התקשרות | מסך נהגים | תעודות יושר | הפניות וטיפולים ניהוליים | דואר אלקטרוני | SMS | העברות תיק ערר | מסמכים | בקשות מיוחדות | פניות ניהול | קשור

פריט הודעת SMS חדש

נושא | גורם שולח | אל | סיבת המצב | תאריך יצירה

אין נתונים זמינים.

הודעות SMS יזומות

ניתן ליצור תבניות SMS קבועות לשימוש חוזר.

פריט הודעת SMS חדש
 הודעת SMS · SMS - מרבד

כללי הערות

נושא	* הודעה אישית לגבי מידע שהתקבל	בעלים	* יהל
לגבי	[Redacted]		
אל	[Redacted]	נייד	[Redacted]
גורם שולח	marvad *	מ:	---
הודעה	* שלום רב,		
סיבת המצב	פתוח	תאריך יצירה	---

המידע התקבל חלקית, חסר מידע נוסף. מצ"ב טפסי מידע נוספים. יש למלאם באופן ברור וקריא. לנוחיותכם קיימות מספר דרכים להעברת הטפסים למכון הרפואי לבטיחות בדרכים: 1.לתיבת מייל: call.habriut@moh.gov.il

העבודה שלי
 לוחות מחוונים
 נבדקים
 הפניות
 טיפולים ניהולים
 משימות

צפייה במסמכי התיק

בשוטף ניתן לצפות בלשונית 'מסמכים' בכל מסמכי הנבדק כאשר המיון הוא מהחדש לישן כך שניתן למצוא בקלות מסמכים עדכניים.

Below the navigation bar, the main content area shows a document viewer. The document header includes the website 'www.health.gov.il' and the logo of 'משרד הבריאות' (Ministry of Health). The document title is 'תאריך: 15/02/2024 מספר זהות: [redacted]'. The document content is mostly redacted with a grey box. At the bottom, it says 'הנדון: מידע ניירולוגי' (Subject: Neurological information) and 'שלום רב, לשם סיום הטיפול בתיקך הנך מתבקש/ת להעביר פנייה זו לניירולוג שלך.' (Dear Sir/Madam, to complete your treatment, you are requested to forward this request to the neurologist.)

On the right side, there is a sidebar with a list of documents under the heading 'מסמכים עבור נבדק' (Documents for patient). A blue circle with the number '1' highlights a document entry in this list: 'מידע ניירולוגי' (Neurological information) dated '15/02/2024 10:28'. This entry is highlighted in blue, and a green box highlights the checkmark icon in the rightmost column of the list.

The sidebar also includes a search bar 'קבץ לפי: (ללא קיבוץ)', a dropdown for 'סוג מסמך', and a table with columns for 'שם', 'תאריך', 'שעה', and 'פעולה'.

At the bottom of the screen, there is a taskbar with system information: '14:05', '23/05/2023', and 'מרכז ט' (Center T).

צפייה במסמכי התיק

צירוף מסמך | רענון פרטי נבדק | הגדל תמונה | מחק | הקצה | בטל הפעלה | חדש | צפייה במסמכי תיק | שמור וסגור | שמור | סריקת מסמכים מרובים

תלמיד נהיגה

13/02/2024
תאריך מצב תיק

תיק ממוחשב

נבדק

פרטים דמוגרפיים | פרטי התקשרות | מסך נהגים | תעודות יושר | הפניות וטיפולים ניהוליים | דואר אלקטרוני SMS | העברות תיק ערר | מסמכים | בקשות מיוחדות | פניות | ניהול קשור

פרטים אישיים

שם האב	---	שם נבדק	---
קופת חולים מטפלת	---	סוג זיהוי	תעודת זהות
שנות לימוד	---	מספר זיהוי	---
הערות	---	תאריך לידה	---
		גיל	25.01
		מין	---

כתובות

פריט כתובת חדש | רענן

כתובות נבדק

צפייה במסמכי התיק

צפייה בכלל מסמכי התיק בחלוקה לטיפולים ולקטגוריות.
ניתן להיעזר בשורת החיפוש על מנת למצוא מסמכים ספציפיים.

<< מסך נהגים - X 04/09/2023 >>
מסמכי הנבדק < כללי < X - מסך נהגים

הדפסה
מסך מלא
התאמה לרוחב
סיבוב
הקטנה
הגדלה
הסתרת תצוגה ממוזערת

תאריך: 04/09/2023

דוח מסך נהגים עבור ת.ז. [redacted] נכון ל: 04/09/2023 11:30

נבדק	
שם	[redacted]
ת.ז.	[redacted]
ת.לידה	[redacted]
גיל	24
מס' רשיון נהיגה	[redacted]
תאריך הנפקה	[redacted]
תאריך תוקף	[redacted]
כתובת	[redacted]

דרגות רשיון					
דרגה	ת.הוצאה	תוקף	דרגה מוחזקת	דרגה מבוקשת	ויתור

היתרים				
קוד	היתר	דרגה מוחזקת	דרגה מבוקשת	ויתור

הגבלות				
קוד	היתר	דרגה מוחזקת	דרגה מבוקשת	ויתור

חיפוש

סימון הכל

מסמכי הנבדק

כללי

X - ויתור סודיות

X 03/09/2023 - ויתור סודיות

X - מסך נהגים

X 26/12/2023 - מסך נהגים

X 04/09/2023 - מסך נהגים

X 04/09/2023 - מסך נהגים

X תיק ערר 22/08/2023

X טיפול ניהולי 11/10/2023

X טיפול ניהולי 06/02/2024

X טיפול ניהולי 30/07/2023

מסמכי ארכיון

צפייה במסמכי התיק

pdf, מסך נהגים - נבדק, 13/03/2024

מסמכי הנבדק < מנהלי < מנהלי כללי < מסך נהגים - נבדק

הדפסה מסך מלא התאמה לרוחב סיבוב הקטנה הגדלה הסתרת תצוגה ממוזערת

מסמכי הנבדק

חיפוש

סימון הכל

מסמכי נבדק

מנהלי

מנהלי כללי

מסך נהגים - נבדק

13/03/2024 טיפול ניהולי

מנהלי

מנהלי כללי

חובת דיווח

13/03/2024 חובת דיווח עבור הפניה מס' 1238852 - אכון פלד

רפואי

פסיכולוגי/ פסיכיאטרי

תאריך : 13/03/2024

דוח מסך נהגים עבור ת.ז. : נכון ל : 14:54 13/03/2024

נבדק	
שם	
ת.ז.	
ת.לידה	
גיל	36
מס' רשיון נהיגה	
תאריך הנפקה	
תאריך תוקף	
כתובת	

דרגות רשיון					
דרגה	ת.הוצאה	תוקף	דרגה מוחזקת	דרגה מבוקשת	ויתור
B	01/01/2006	03/10/2057	כן	כן	לא
1	01/01/2004	03/10/2057	כן	כן	לא

היתרים				
קוד	היתר	דרגה מוחזקת	דרגה מבוקשת	ויתור

הגבלות				
קוד	היתר	דרגה מוחזקת	דרגה מבוקשת	ויתור

צפייה במסמכי התיק

מסמכי הנבדק

טיפול ניהולי 13/03/2024 < פסיכולוגי/ פסיכיאטרי < פסיכולוגי/ פסיכיאטרי כללי < תוצאות בדיקת סמים <

הגדלה 🔍 הסתרת תצוגה ממוזערת 🗄️

מסמכי תיק

חיפוש

סימון הכל

טיפול ניהולי 13/03/2024

- מנהלי
- פסיכולוגי/ פסיכיאטרי
- פסיכולוגי/ פסיכיאטרי כללי
- תוצאות בדיקת סמים
- pdf.-00 18/03/2024
- חובת דיווח
- 13/03/2024 חובת דיווח עבור הפניה מס' 1238852 -
- רפואי
- רפואי כללי
- חובת דיווח
- 13/03/2024 חובת דיווח עבור הפניה מס' 1238852 -

www.health.gov.il

סריקת בקשות מידע

הנבדק הגיע עם בקשות המידע שביקשנו ממנו ליום הבדיקה וברצוננו לסרוק למערכת את המידע שהביא.

←
שמור וסגור
הצגת מסמכי טיפול
+
חדש
שמור
סגירת טיפול ניהולי
ביטול
הקצאה
מחק
הפק בקשות מידע
סריקת בקשות מידע
שלח SMS
רענן

ניתן להקצות טיפול ניהולי דרך כפתור הקצאה בלבד

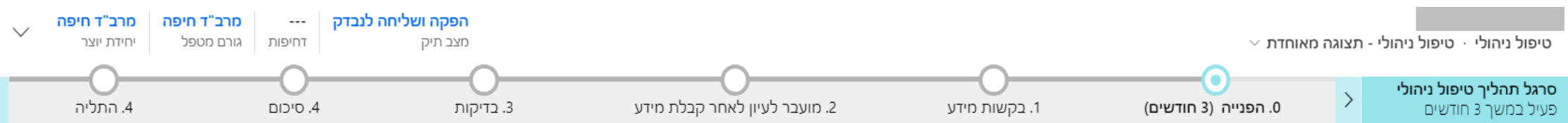

פרטי נבדק והפנייה בקשות מידע בדיקות קליניות תשלום אגרות התליות משימות דואר אלקטרוני מסמכים המלצות לרישוי טיעון טענות מבחני נהיגה במשרד הרישוי ניהול ...

בקשת מידע לבחירה לנבדק נעים פחאמנה

רענן
זרימה
הפעל דוח
בקשות מידע בטיפול ניהולי

סוג הבקשה	סטטוס	תאריך שליחת בקשה	אופן שליחת בק...	תאריך שליחת תזכורת	אופן שליחת תזכ...	אופן שליחת תזכ...	תאריך קבלת המידע	תאריך בקשת טריאז	תמ
בדיקת ראייה מרופא עיניים בלבד	נשלח	13/03/2024	---	---	---	---	---	13/03/2024	תמ
בדיקת ראייה מרופא עיניים/אופטומטריסט	נשלח	13/03/2024	---	---	---	---	---	13/03/2024	תמ
תרשים שדות ראייה איסטרמן-בינוקולר	נשלח	13/03/2024	---	---	---	---	---	13/03/2024	תמ
מידע רפואי ממוחשב	התקבל	07/02/2024	---	---	---	---	13/03/2024	29/11/2023	נחו

סריקת בקשות מידע

לחיצה על כפתור "סריקת בקשות מידע" בתוך הטיפול הניהולי תפתח את מסך הסריקה והוא יציג אך ורק את האפשרויות הרלוונטיות – בקשות המידע שהתבקשו מהנבדק ועדיין לא קיבלנו. ברגע שסרקתי את המסמך ובחרתי באחת מבקשות המידע המופיעות בחלונית תאריך קבלת המידע מתמלא אוטומטית.

סוג הבקשה	סטטוס	תאריך שליחת בקשה	אופן שליחת בק...
בדיקת ראייה מרופ...	נשלח	13/03/2024	---
בדיקת ראייה מרופ...	נשלח	13/03/2024	---
תרשים שדות ראייה...	נשלח	13/03/2024	---
מידע רפואי ממוחש...	התקבל	07/02/2024	---

A modal window titled "סריקת מסמכים" is open, showing a list of request types for the date 29/11/2023:

- בדיקת ראייה עי עיניים בלבד
- בדיקת רופא עיניים או אופטומטריסט
- תרשים שדה ראייה איסטרמן בינקולר

The interface also includes a search bar, navigation tabs, and a sidebar with various menu options.

סריקת מסמכי התיק

במקרים בהם יש כמה מסמכים שברצוננו לסרוק, האופציה הקלה והמתאימה ביותר היא באמצעות כפתור 'סריקת מסמכים מרובים'.

צירוף מסמך | רענון פרטי נבדק | הגדל תמונה | מחק | הקצה | בטל הפעלה | חדש | צפייה במסמכי תיק | שמור וסגור | שמור | **סריקת מסמכים מרובים** | תלמיד נהיגה

13/02/2024 | תיק ממוחשב | נבדק

פרטים דמוגרפיים | פרטי התקשרות | מסך נהגים | תעודות יושר | הפניות וטיפולים ניהוליים | דואר אלקטרוני SMS | העברות תיק ערר | מסמכים | בקשות מיוחדות | פניות | ניהול קשור

פרטים אישיים	
שם נבדק	שם האב
סוג זיהוי	קופת חולים מטפלת
מספר זיהוי	שנות לימוד
תאריך לידה	הערות
גיל	
מין	

כתובות | כתובות בנבדק

רענון | פריט כתובת חדש

סריקת מסמכים מרובים

מסך הסריקה כאשר אין דפים סרוקים (הסריקה טרם החלה):

סריקת מסמכים

1 סריקה

זו צדדי

גודל דף A4

רזולוציה (DPI) 150

שחור לבן

אפור

צבע

סריקה

2 התאמה

3 חלוקה

סגירה

כדי להתחיל בתהליך הסריקה יש לבחור בהגדרות הרצויות מצד ימין וללחוץ על "סריקה".

סריקת מסמכים מרובים

 **2 התאמה**

 חיתוך

 היפוך אנכי

 היפוך אופקי

 סיבוב 90°

 שינוי סדר

 **1 סריקה**

דו צדדי

גודל דף

רזולוציה (ppi)

שחור לבן

אפור

צבע

סריקה

סריקת מסמכים מרובים

26/02/2024 טיפול ניהולי

- מנהלי
- החלטות ביחס לרשיון
- תשלומים
- הצהרות
- מנהלי כללי
- רפואי
- עיניים
- קרדיאלי
- נירולוגיה
- רפואי כללי
- פסיכולוגי/ פסיכיאטרי
- מבחנים/ חומר גלם
- שאלון מידע ביחס לנהיגה
- תוצאות מבחן פסיכולוגי
- פסיכולוגי/ פסיכיאטרי כללי
- ארכיון
- ארכיון כללי

חלוקה 3

טווח

כל העמודים

עד עמוד מעמוד

הקלדה או סימון

פורמט PDF

סוג מסמך בקשות מיוחדות, פניה לקבלת תיעוד...

תאריך המסמך 4/7/2023

שמירת מסמך

*תאריך המסמך

סריקת מסמכים מרובים

- 26/02/2024 טיפול ניהולי
- מנהלי
- החלטות ביחס לרשיון
- תשלומים
- הצהרות
- מנהלי כללי
- רפואי
- עיניים
- קרדיאלי
- נוירולוגיה
- רפואי כללי
- פסיכולוגי/ פסיכיאטרי
- מבחנים/ חומר גלם
- שאלון מדע ביחס לנהיגה
- תוצאות מבחן פסיכולוגי
- פסיכולוגי/ פסיכיאטרי כללי
- ארכיון
- ארכיון כללי

X

- מסמכי נבדק
- מנהלי
- רפואי
- בקשות מיוחדות
- ארכיון
- 26/02/2024 טיפול ניהולי
- מנהלי
- רפואי
- פסיכולוגי/ פסיכיאטרי
- ארכיון

סריקת מסמכים מרובים

ראיה

× 26/02/2024 טיפול ביהולי

רפואי

עיניים

- אופטומטריסט - תיקון חדות **ראיה**
- בדיקת חדות **ראיה** במספרים עם ובלי משקפיים
- בדיקת שדה **ראיה** איסטרמן בינוקולר + איסטרמן מונוקולר
- החזרת טופס בדיקת **ראיה** חדות **ראיה**
- מוחזר לתיקון טעות טכנית- שדה **ראיה**
- תרשים שדה **ראיה** איסטרמן בינוקולר

הצהרות

מנהלי כללי

- ביטול הפנייה/דיווח
- בקשות מידע
- דף פעולה
- הפניה
- חובת דיווח
- קבלת מידע - כללית

רפואי

עיניים

קרדיאלי

- מידע קרדיאלי NYHA
- מידע קרדיאלי syncope
- מכתב מקרדיולוג
- מרפאה להפרעות קצב
- מרפאה להפרעות קצב ICD

נוירולוגיה

רפואי כללי

תודה!